Recreatif rive-nord

Recreatif rive-nord
885, boul. arthur-sauvé
Saint-eustache, QUEBEC J7R4K3

DATE D'ARRIVÉE	NUMÉRO DE CLÉ
18/11/2026	1

MARQUE	MODÈLE	FINITION	ANNÉE	SÉRIE (VIN)	KM/MILES
Tesla	Model y	Longue autonomie	2022	7SAYGDEE8NF576795	121 159

RAPPORT CARFAX
https://vhr.carfax.ca/fr/?id=mB2HBG/xcP9pQyIbuCH8e6QHKMb6JCbH

COULEUR EXTÉRIEUR	COULEUR INTÉRIEUR
Noir	Black

☐ REG CAB	☐ KING CAB	☐ QUAD CAB	☐ CREW CAB
☐ 2 PORTES	☐ 3 PORTES	☐ 4 PORTES	☒ 5 PORTES
☐ ESSENCE	☐ DIESEL	☐ HYBRID	☒ ÉLECTRIQUE
☐ TRACTION	☐ PROPULSION	☐ 4WD	☒ 4X4
☐ MANUELLE	☒ AUTOMATIQUE	☐ DOUBLE EMBRAYAGE	

MOTEUR	CYLINDRÉE (L)
Moteur électrique	

LUMIÈRES ALLUMÉES DANS TABLEAU DE BORD	MAGS	USURE DES PNEUS
Témoin du système de surveillance de la pression des pneus (TPMS) allumé.	Jantes oem	Avant: 5/32 Arrière: 4/32

PROBLÈMES MÉCANIQUES
Câble de charge absent du véhicule.

ÉQUIPEMENTS

☒ VITRES ÉLECTRIQUES	☐ TOIT PANORAMIQUE	☒ CAMÉRA RECUL
☒ VERR. ÉLECTRIQUE	☐ TOIT OUVRANT	☐ CAPTEUR RECUL
☐ MIROIRS CHAUFFANTS	☒ AIR CLIMATISÉ	☒ NAVIGATION
☒ SIÈGES CHAUFFANTS	☒ CLIM. BI-ZONE	☒ BLUETOOTH
☒ INTÉRIEUR CUIR	☒ RÉGULATEUR VIT.	☐ LECTEUR DVD
☒ SIÈGES ÉLECTRIQUES	☒ MIROIRS ÉLECTR.	☒ COMM. AU VOLANT
☐ SIÈGES VENTILÉS	☒ ENTRÉE SANS CLÉ	☐ AUDIO PREMIUM
☐ PHARES ANTIBROUIL.	☐ VOLANT CHAUFFANT	☐ 3E RANGÉE SIÈGES
☒ VITRES TEINTÉES	☐ INTÉRIEUR TISSU	☐ TOIT RIGIDE CONV.

DOMMAGES EXTÉRIEURS	DOMMAGES INTÉRIEURS
Usure irrégulière des pneus. Jantes éraflées. Pare-chocs avant endommagé. Pare-chocs arrière éraflé. Moulures de portes décolorées. Porte avant droite bosselée. Porte avant gauche éraflée. Porte arrière gauche éraflée. Bouchons de pare-chocs manquants. (Voir photos)	Pavillon intérieur taché. Volant endommagé. Plastiques du coffre éraflés. Panneau de porte endommagé. Commandes de lève-vitres endommagées. Tapis de sol absents sur l'ensemble du véhicule. Dossiers des sièges avant éraflés. (Voir photos)

PHOTOS DU VÉHICULE

DOMMAGES




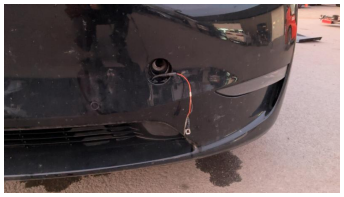




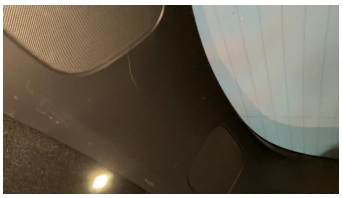

EXTÉRIEUR







INTÉRIEUR

