Recreatif rive-nord

Recreatif rive-nord
885, boul. arthur-sauvé
Saint-eustache, QUEBEC J7R4K3

DATE D'ARRIVÉE	NUMÉRO DE CLÉ
10/11/2026	2

MARQUE	MODÈLE	FINITION	ANNÉE	SÉRIE (VIN)	KM/MILES
Hyundai	Palisade	Ultimate calligraphy	2023	KM8R5DGE5PU605499	87 435

RAPPORT CARFAX
https://vhr.carfax.ca/fr/?id=xSGo4woU0F0+mAnL5ri1UX9ikQ2D9ZWu

COULEUR EXTÉRIEUR	COULEUR INTÉRIEUR
	White

☐ REG CAB	☐ KING CAB	☐ QUAD CAB	☐ CREW CAB
☐ 2 PORTES	☐ 3 PORTES	☐ 4 PORTES	☒ 5 PORTES
☒ ESSENCE	☐ DIESEL	☐ HYBRID	☐ ÉLECTRIQUE
☐ TRACTION	☐ PROPULSION	☐ 4WD	☒ 4X4
☐ MANUELLE	☒ AUTOMATIQUE	☐ DOUBLE EMBRAYAGE	

MOTEUR	CYLINDRÉE (L)
Moteur v6	3.8 L · 6 cyl

LUMIÈRES ALLUMÉES DANS TABLEAU DE BORD	MAGS	USURE DES PNEUS
Témoin de surveillance de la pression des pneus (TPMS) allumé.	Jantes oem	Avant: 5/32 Arrière: 6/32

PROBLÈMES MÉCANIQUES
Remplacement de la batterie requis.

ÉQUIPEMENTS

☒ VITRES ÉLECTRIQUES	☒ TOIT PANORAMIQUE	☒ CAMÉRA RECUL
☒ VERR. ÉLECTRIQUE	☐ TOIT OUVRANT	☐ CAPTEUR RECUL
☒ MIROIRS CHAUFFANTS	☒ AIR CLIMATISÉ	☒ NAVIGATION
☒ SIÈGES CHAUFFANTS	☒ CLIM. BI-ZONE	☒ BLUETOOTH
☒ INTÉRIEUR CUIR	☒ RÉGULATEUR VIT.	☐ LECTEUR DVD
☒ SIÈGES ÉLECTRIQUES	☒ MIROIRS ÉLECTR.	☒ COMM. AU VOLANT
☒ SIÈGES VENTILÉS	☒ ENTRÉE SANS CLÉ	☒ AUDIO PREMIUM
☐ PHARES ANTIBROUIL.	☒ VOLANT CHAUFFANT	☒ 3E RANGÉE SIÈGES
☒ VITRES TEINTÉES	☐ INTÉRIEUR TISSU	☐ TOIT RIGIDE CONV.

DOMMAGES EXTÉRIEURS	DOMMAGES INTÉRIEURS
Jantes présentant des égratignures. Porte arrière droite endommagée. Aile arrière droite endommagée. Peinture écaillée sur le capot. Peinture écaillée sur la porte arrière gauche. Pare-chocs arrière égratigné. Porte avant droite endommagée. Pare-chocs avant égratigné. (Voir les photos)	Voûte intérieure tachée. Cuir du siège conducteur craquelé. Console centrale égratignée. Plastiques du coffre égratignés. Panneau de porte arrière droit endommagé. (Voir les photos)

PHOTOS DU VÉHICULE

DOMMAGES


















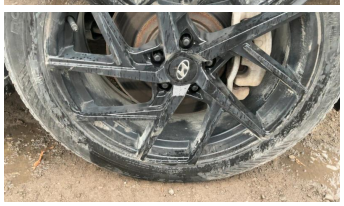



EXTÉRIEUR







INTÉRIEUR

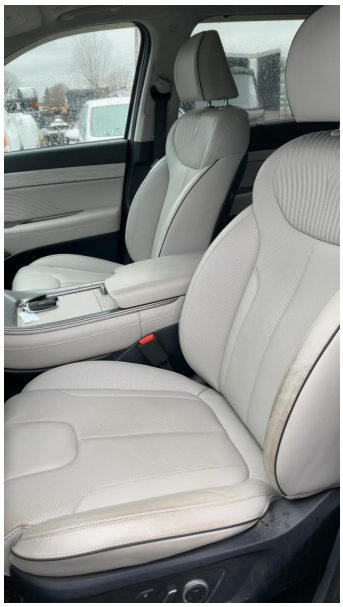
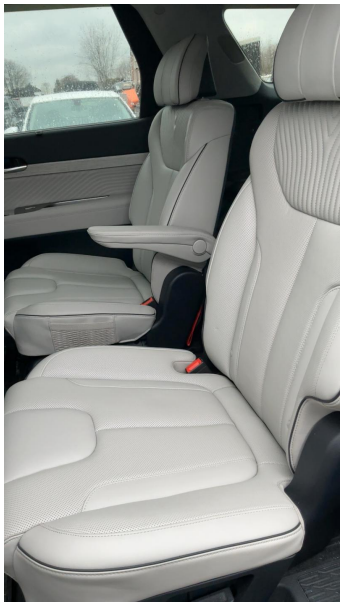
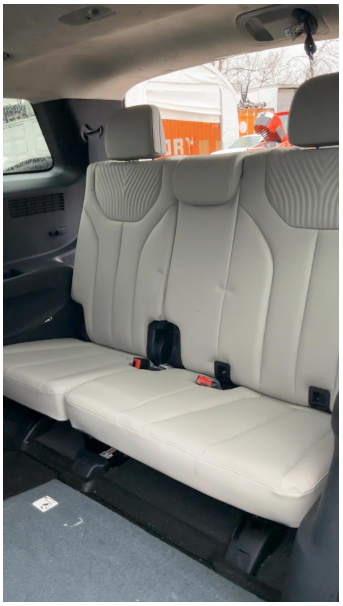
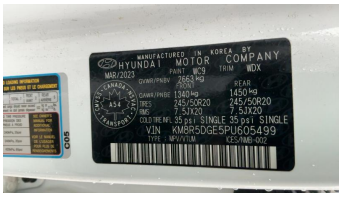









Stock: PU605499 | Généré le 26/11/2026 10:43