

<b>DATE D'ARRIVÉE</b> 05/06/2026	<b>NUMÉRO DE CLÉ</b> 2
-------------------------------------	---------------------------

<b>MARQUE</b> Mazda	<b>MODÈLE</b> Cx-50	<b>ANNÉE</b> 2024	<b>SÉRIE (VIN)</b> 7MMVABCM3RN218916	<b>KM/MILES</b> 61 302
------------------------	------------------------	----------------------	---	---------------------------

<b>RAPPORT CARFAX</b> <a href="https://vhr.carfax.ca/fr/?id=EM1iP0iaSKAfzOufWJqb/rkqQ6bG9KiW">https://vhr.carfax.ca/fr/?id=EM1iP0iaSKAfzOufWJqb/rkqQ6bG9KiW</a>
--

<b>COULEUR EXTÉRIEUR</b> Gris foncé	<b>COULEUR INTÉRIEUR</b> Black
--	-----------------------------------

<input type="checkbox"/> REG CAB	<input type="checkbox"/> KING CAB	<input type="checkbox"/> QUAD CAB	<input type="checkbox"/> CREW CAB
<input type="checkbox"/> 2 PORTES	<input type="checkbox"/> 3 PORTES	<input type="checkbox"/> 4 PORTES	<input checked="" type="checkbox"/> 5 PORTES
<input checked="" type="checkbox"/> ESSENCE	<input type="checkbox"/> DIESEL	<input type="checkbox"/> HYBRID	<input type="checkbox"/> ÉLECTRIQUE
<input type="checkbox"/> TRACTION	<input type="checkbox"/> PROPULSION	<input type="checkbox"/> 4WD	<input checked="" type="checkbox"/> 4X4
<input type="checkbox"/> MANUELLE	<input checked="" type="checkbox"/> AUTOMATIQUE	<input type="checkbox"/> DOUBLE EMBRAYAGE	

<b>MOTEUR</b> Moteur à 4 cylindres	<b>LUMIÈRES ALLUMÉES DANS TABLEAU DE BORD</b> Témoins allumés au tableau de bord : système de surveillance de la pression des pneus (TPMS) et rappel d'entretien.	<b>MAGS</b> Jantes oem	<b>USURE DES PNEUS</b> Avant: 2/32 Arrière: 6/32
---------------------------------------	--	---------------------------	--

<b>PROBLÈMES MÉCANIQUES</b> Aucun problème mécanique constaté au moment de l'inspection.
---

## ÉQUIPEMENTS

<input checked="" type="checkbox"/> VITRES ÉLECTRIQUES	<input checked="" type="checkbox"/> TOIT PANORAMIQUE	<input checked="" type="checkbox"/> CAMÉRA RECU
<input checked="" type="checkbox"/> VERR. ÉLECTRIQUE	<input type="checkbox"/> TOIT OUVRANT	<input type="checkbox"/> CAPTEUR RECU
<input type="checkbox"/> MIROIRS CHAUFFANTS	<input checked="" type="checkbox"/> AIR CLIMATISÉ	<input type="checkbox"/> NAVIGATION
<input checked="" type="checkbox"/> SIÈGES CHAUFFANTS	<input checked="" type="checkbox"/> CLIM. BI-ZONE	<input checked="" type="checkbox"/> BLUETOOTH
<input checked="" type="checkbox"/> INTÉRIEUR CUIR	<input checked="" type="checkbox"/> RÉGULATEUR VIT.	<input type="checkbox"/> LECTEUR DVD
<input checked="" type="checkbox"/> SIÈGES ÉLECTRIQUES	<input checked="" type="checkbox"/> MIROIRS ÉLECTR.	<input checked="" type="checkbox"/> COMM. AU VOLANT
<input type="checkbox"/> SIÈGES VENTILÉS	<input checked="" type="checkbox"/> ENTRÉE SANS CLÉ	<input type="checkbox"/> AUDIO PREMIUM
<input type="checkbox"/> PHARES ANTIBROUIL.	<input checked="" type="checkbox"/> VOLANT CHAUFFANT	<input type="checkbox"/> 3E RANGÉE SIÈGES
<input checked="" type="checkbox"/> VITRES TEINTÉES	<input checked="" type="checkbox"/> INTÉRIEUR TISSU	<input type="checkbox"/> TOIT RIGIDE CONV.

DOMMAGES EXTÉRIEURS

DOMMAGES INTÉRIEURS

Égratignures observées sur une jante, le pare-chocs avant et le phare avant gauche. Se référer aux photos pour l'étendue complète des dommages.

Levier de vitesses usé, plusieurs éléments en plastique égratignés, et pavillon taché et endommagé. Se référer aux photos pour l'étendue complète des dommages.

## PHOTOS DU VÉHICULE

### DOMMAGES



### EXTÉRIEUR

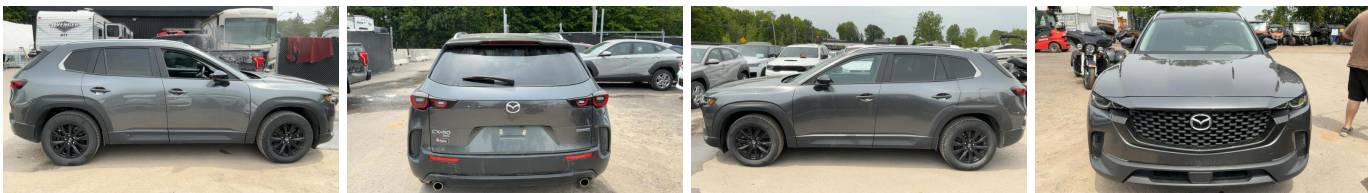

### INTÉRIEUR

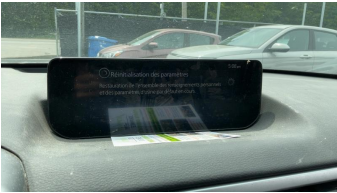

Stock: RN218916 | Généré le 26/06/2026 19:03