Recreatif rive-nord

Recreatif rive-nord
885, boul. arthur-sauvé
Saint-eustache, QUEBEC J7R4K3

DATE D'ARRIVÉE	NUMÉRO DE CLÉ
10/12/2025	1

MARQUE	MODÈLE	FINITION	ANNÉE	SÉRIE (VIN)	KM/MILES
Volkswagen	Jetta		2020	3VWCB7BU8LM039384	134 404

RAPPORT CARFAX
https://vhr.carfax.ca/?id=pNwhu3cmsfHAugpAEWGbW0PRNfpIgfYX

COULEUR EXTÉRIEUR	COULEUR INTÉRIEUR
Noir	Grey

☐ REG CAB	☐ KING CAB	☐ QUAD CAB	☐ CREW CAB
☐ 2 PORTES	☐ 3 PORTES	☒ 4 PORTES	☐ 5 PORTES
☒ ESSENCE	☐ DIESEL	☐ HYBRID	☐ ÉLECTRIQUE
☒ TRACTION	☐ PROPULSION	☐ 4WD	☐ 4X4
☐ MANUELLE	☒ AUTOMATIQUE	☐ DOUBLE EMBRAYAGE	

MOTEUR	CYLINDRÉE (L)
1.4 litres	

LUMIÈRES ALLUMÉES DANS TABLEAU DE BORD	MAGS	USURE DES PNEUS
	Mags oem	Avant: 5 Arrière: 5

PROBLÈMES MÉCANIQUES
Remplacement de la batterie requis; fuite d'huile moteur détectée; témoins lumineux actifs au tableau de bord : Check Engine, TPMS, EPC et airbags.

ÉQUIPEMENTS

☒ VITRES ÉLECTRIQUES	☐ TOIT PANORAMIQUE	☐ CAMÉRA RECUL
☐ VERR. ÉLECTRIQUE	☐ TOIT OUVRANT	☐ CAPTEUR RECUL
☐ MIROIRS CHAUFFANTS	☒ AIR CLIMATISÉ	☐ NAVIGATION
☒ SIÈGES CHAUFFANTS	☐ CLIM. BI-ZONE	☒ BLUETOOTH
☐ INTÉRIEUR CUIR	☒ RÉGULATEUR VIT.	☐ LECTEUR DVD
☐ SIÈGES ÉLECTRIQUES	☒ MIROIRS ÉLECTR.	☐ COMM. AU VOLANT
☐ SIÈGES VENTILÉS	☐ ENTRÉE SANS CLÉ	☐ AUDIO PREMIUM
☐ PHARES ANTIBROUIL.	☐ VOLANT CHAUFFANT	☐ 3E RANGÉE SIÈGES
☐ VITRES TEINTÉES	☐ INTÉRIEUR TISSU	☐ TOIT RIGIDE CONV.

DOMMAGES EXTÉRIEURS	DOMMAGES INTÉRIEURS

Véhicule non roulant — remorquage requis. Moteur en marche mais perte d'huile importante détectée. Jantes endommagées. Pare-brise fissuré. Aile avant droite endommagée. Dommages supplémentaires présents en plusieurs endroits (voir photos).	Panneau de porte présentant des égratignures (voir photos).

PHOTOS DU VÉHICULE

DOMMAGES

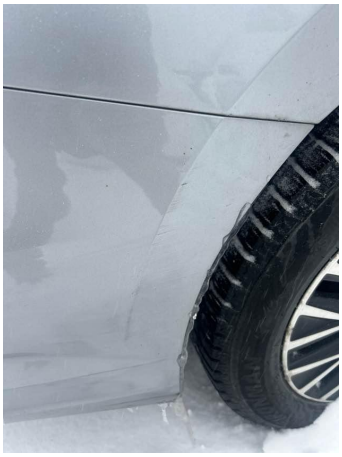

EXTÉRIEUR

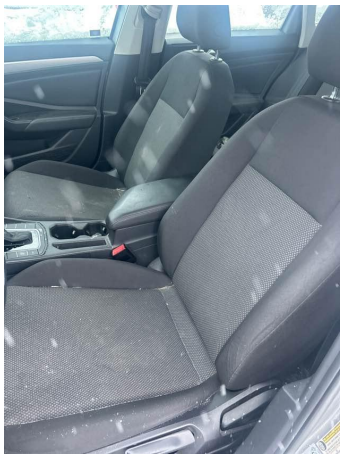

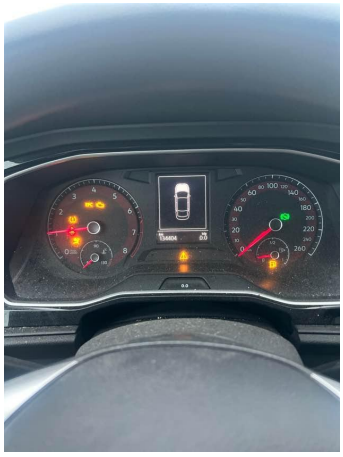
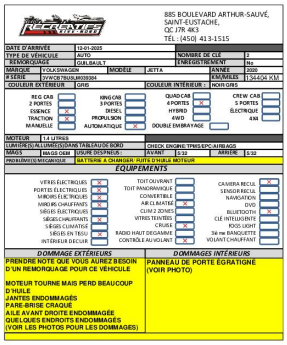

885 BOULEVARD ARTHUR-SAUVÉ,
SAINT-EUSTACHE,
QC J7R 4K3
TÉL : (450) 413-1515

DATE D'ARRIVÉE	12-01-2025	NOMBRE DE CLÉ	2
TYPE DE VÉHICULE	AUTO	ENREGISTREMENT	Ns
REMORQUAGE	QUELBAULT		
MARQUE	VOLKSWAGEN	MODÈLE JETTA	ANNÉE 2020
# SÉRIE	3VWC87BU8LM039384		KM/MILES 134404 KM
COULEUR EXTÉRIEUR	GRIS	COULEUR INTÉRIEUR :	NOIR GRIS

REG CAB		KING CAB		QUAD CAB		CREW CAB	
2 PORTES		3 PORTES		4 PORTES	X	5 PORTES	
ESSENCE		DIESEL		HYBRID		ÉLECTRIQUE	
TRACTION	X	PROPULSION		4WD		4X4	
MANUELLE		AUTOMATIQUE	X	DOUBLE EMBRAYAGE			

MOTEUR	1.4 LITRES				
LUMIÈRE(S) AL LUMIÈRE(S) DANS TABLEAU DE BORD		CHECK ENGINE: TPMS/EPC/AIRBAGS			
MAGS	MAGS OEM	USURE DES PNEUS :	AVANT	5-32	ARRIÈRE 5-32
PROBLÈME(S) MÉCANIQUE	BATTERIE A CHANGER: FUITE D'HUILE MOTEUR				

ÉQUIPEMENTS

VITRES ÉLECTRIQUES	X	TOIT OUVRANT		CAMERA RECUL	X
PORTES ÉLECTRIQUES	X	TOIT PANORAMIQUE		SENSOR RECUL	
MIROIRS ÉLECTRIQUES	X	CONVERTIBLE		NAVIGATION	
MIROIRS CHAUFFANTS	X	AIR CLIMATISÉ	X	DVD	
SIÈGES ÉLECTRIQUES		CLIM 2 ZONES		BLUETOOTH	X
SIÈGES CHAUFFANTS	X	VITRES TEINTÉES		CLÉ INTELLIGENTE	
SIÈGES CLIMATISÉ		CRUISE	X	RIDS LIGHT	
SIÈGES EN TISSU	X	RADIO HAUT DEGAMME		3ème BANQUETTE	
INTÉRIEUR DE CUIR		CONTRÔLE AU VOLANT	X	VOLANT CHAUFFANT	

DOMMAGE EXTÉRIEURS	DOMMAGES INTÉRIEURS
PRENDRE NOTE QUE VOUS AUREZ BESOIN D'UN REMORQUAGE POUR CE VÉHICULE MOTEUR TOURNE MAIS PERD BEAUCOUP D'HUILE JANTES ENDOMMAGÉS PARE-BRISE CRAQUE AILE AVANT DROITE ENDOMMAGÉE QUELQUES ENDROITS ENDOMMAGÉS (VOIR LES PHOTOS POUR LES DOMMAGES)	PANNEAU DE PORTE ÉGRATIGNÉ (VOIR PHOTO)